

FESTES DE NADAL I REIS

Sant Julià de Lòria

REGALA'T UN NADAL AUTÈNTIC

DEL DIJOUS 26 DE NOVEMBRE AL DIUMENGE 10 DE GENER

1r LAURÈDIA IL·LUSIONA

Endinsa't en la màgia de les nostres llegendes, connecta amb la història dels nostres carrers i deixa't sorprendre per la creativitat d'artistes locals, dels alumnes de les escoles Andorrana, Francesa i Laurèdia Xics, com dels aparadors dels comerços participants al concurs d'aparadors.
Passa't per l'Oficina de Turisme a recollir el llibre de les il·lusions que et permetrà guanyar un premi: jugant, descobrint i fent volar la imaginació!

DEL DIVENDRES 27 DE NOVEMBRE
AL DIVENDRES 8 DE GENER

PESSEBRE

Aquestes festes, no et perdis
la màgia del Pessebre al Jardí de la Morera.
Vine a visitar-lo i gaudeix d'un racó
ple de tradició.

Jardí de la Morera



MERCAT DE NADAL

DEL 27 AL 29 DE NOVEMBRE

Col·laboren:

Cheerleading Golden Isards

Gimnastes de la secció de rítmica de LauEsport

Petits Cantaires Lauredians

42a FIRA DE SANTA LLÚCIA



DIVENDRES 27 DE NOVEMBRE

16 h · GRAN OBERTURA DE LA FIRA

Parades de productes nadalencs, florals, gastronòmics i artesanals, ens faran voltar i gaudir dels seus colors i aromes.

Av. Verge de Canòlich i plaça de la Germandat

17.15 h · CONCERT

Amb Vibrand. Una proposta fresca que dona un aire nou als clàssics de sempre i a temes més actuals. Amb un toc personal i alegre Vibrand Music, combina estils i ritmes variats per crear un concert ple d'energia i bones vibracions.

Plaça de la Germandat

18.30 h · INAUGURACIÓ DE LA FIRA

Plaça de la Germandat

19 h · TALLER DE CUINA

"MOSSEGADES DE NADAL"

Una proposta per endinsar-nos en les petites elaboracions pensades per compartir durant les festes. Canapès, contrastos i presentacions cuidades per portar a taula una cuina nadalenca i actual. Amb el xef Christian Sansa.

Inscripcions > Escola d'Art, Tel. 744 044 - a/e: escoladart@comusantjulia.ad

Places limitades

Escola d'Art (Centre Cultural Lauredià)

A partir 19 h · CELEBREM L'ENCESA DE LLUMS DE NADAL

19 h · ESPECTACLE

"ENCENEM EL NADAL"

Amb les Cheerleading Golden Isards i les gimnastes de la secció de rítmica de LauEsport. Un ventall de petits colors il·luminaran la plaça. No t'ho perdis i deixa't sorprendre!

Plaça de la Germandat

19.15 h · CASTELL DE FOCS ARTIFICIALS DE LA FESTA MAJOR

Plaça de la Germandat, plaça Laurèdia

19.30 h · ENCESA DELS LLUMS DE NADAL

Plaça de la Germandat

20 h · TANCAMENT DE LA FIRA

DISSABTE 28 DE NOVEMBRE

10.30 h · OBERTURA DE LA FIRA

Plaça de la Germandat

D'11 a 13 h i de 17 a 19 h · TALLER DE CALIGRAFIA

A càrrec de Rosa Cervera. Petits i grans podreu experimentar amb l'art de l'escriptura manual, decorant targetes nadalenques, escrivint desitjos amb estil i redescobrint la bellesa de les lletres fetes a mà.

Activitat gratuïta

Plaça de la Germandat

De 12 a 15 h · VERMUTEJANT

Sabor a mar, caràcter de vinya. Vine i degusta unes ostres i una copeta de vi.

Cafeteria del Centre i al restaurant Cantàbric a Taula

12.30 h · CONCERT

Amb Odara Trio. Agafa una part de Bossa Nova i una altra de música mediterrània i barreja-les amb qualsevol altre estil. Abans d'escoltar, afegeix-hi un bon pessic d'aires flamencs i espècies.

Plaça de la Germandat

De 16.30 a 19.30 h · JOCS DE FUSTA GEGANTS

Famílies, amics i rialles! Amb La Moixera, descobriu la diversió sense límits, una experiència per a totes les edats!

Plaça de la Germandat

17.30 h · CONCERT

Amb el Cor de Rock. Viu l'energia i la força que fusionen l'emoció i un gran espectacle de coral.

Plaça de la Germandat

18.30 h · XOCOLATADA AMB COCA

Plaça de la Germandat

19.30 h · ESPECTACLE 4ZO26

Amb Dani Arrellano, artista audiovisual i Cerni Casamajor, productor musical i dissenyador de llum.

Espectacle audiovisual que transforma la façana del nou Centre Cultural Lauredià en una reflexió sobre la memòria i el pas del temps. Inspirat en la paradoxa de les estrelles mortes que continuen brillant al cel. 4ZO26 convida l'espectador a contemplar com allò que ha brillat intensament continua deixant empremtes, tant en el cosmos com en la memòria humana.

Façana del Centre Cultural Lauredià

20 h · TANCAMENT DE LA FIRA



DIUMENGE 29 DE NOVEMBRE

10.30 h · OBERTURA DE LA FIRA

Plaça de la Germandat

D'11 a 14 h · JOCS DE FUSTA GEGANTS

Famílies, amics i rialles! Descobriu la diversió sense límits, una experiència per a totes les edats!

Plaça de la Germandat



De 12 a 14.30 h · VERMUTEJANT

Ostres i bon vi!

Cafeteria del Centre

12 h · ACTUACIÓ

"LA MÀGIA DE NADAL"

Amb el Club Rítmica d'Ordino. Les petites estrelles d'Ordino fan possible la màgia del Nadal. Energia, ritme i somriures. No t'ho perdis!

Plaça de la Germandat

12.30 h · CONCERT

Amb els Petits Cantaires Lauredians. Vine a gaudir dels artistes més menuts de la parròquia.

Plaça de la Germandat

14.30 h · TANCAMENT DE LA FIRA



PER NADAL COMPARTEIX MOMENTS MÀGICS

DIVENDRES 11 DE DESEMBRE

17.30 h · QUINTO DE NADAL

Organitzat per l'Associació de la Gent Gran de Sant Julià de Lòria

Vestíbul del Centre Cultural Lauredià

DISSABTE 12 DE DESEMBRE

21 h · CONCERT DE NADAL

Amb la Coral Rocafort i els Petits Cantaires Lauredians, la Coral de la Llar de Lòria i, com a coral convidada, l'Orfeó Andorrà

Església parroquial



DEL DILLUNS 14 AL DIMECRES 23 DE DESEMBRE

BÚSTIA DEL PARE NOEL

Vestíbul del Centre Cultural Lauredià

DIUMENGE 20 DE DESEMBRE

17 h · BALL DE NADAL

Vestíbul del Centre Cultural Lauredià

DIMECRES 23 DE DESEMBRE

11.30 h · TIÓ DE NADAL

"CAGA TIÓ, AVELLANES I TORRÓ", de la Companyia Sac Espectacles.

Espectacle que combina música, tradició i diversió, on les nadales, les danses i les tradicions nadalenques guiaran un recorregut pels moments més emblemàtics d'aquestes festes, que farà participar petits i grans.

I, per posar el punt final a la celebració, arribarà un dels moments més esperats: fer cagar el Tió tots junts, compartint una de les tradicions més estimades del Nadal.

Plaça de la Germandat

DEL DIMECRES 23 DE DESEMBRE AL DIMARTS 5 DE GENER

ACTIVITATS DE NADAL A L'ESPURNA

Més informació al telèfon 741 074 o bé a espurna@comusantjulia.ad

Espai Laurèdia Jove L'Espurna

DIJOUS 24 DE DESEMBRE

De 10.30 a 13.30 h i de 16 a 19 h · RODA

"LA BELLE ROUE", de la Companyia Viu el Teatre.

Giny en forma de roda fabricat amb fusta dels boscos europeus. Funciona amb propulsió manual.

Per a tots els públics

Plaça de la Germandat

De 10.30 a 13.30 h i de 16 a 19 h · ESPAI DE CIRC

Companyia Nafasi.

Taller de circ amb 17 estacions on els participants podran gaudir en família jugant amb material de circ basat en l'equilibri, la destresa i les habilitats dels participants. Boles, xanques de fusta, *slackline*, barra de fusta per als més petits, pals xinesos, *rulos* (equilibri), mocadors, xanques de pot, diàbolos, etc.

Per a infants a partir de 5 anys

Plaça de la Germandat

D'11 a 13 h · TALLER

"CORONA NADALENCA DE PAPER", amb Crisisart.

Converteix papers de colors en una preciosa corona de Nadal plena de creativitat i personalitat. Un taller creatiu i entretingut per deixar volar la imaginació i endur-se una decoració única per a la teva llar.

Per a infants a partir de 6 anys

Plaça de la Germandat



COMPARTEIX MOMENTS MÀGICS

D'11 a 13 h i 16 a 18.30 h · VISITA DEL PARE NOEL I ELS SEUS FOLLETS

Imprescindible reservar la plaça > www.santjulia.ad

Es donarà prioritat als infants residents a la parròquia fins als 11 anys

Casa Comuna

De 16 a 18 h · TALLER

"TARGETA *SHAKER* DE NADAL", amb Crisisart.

Descobreix la màgia de les targetes amb moviment i crea una felicitació nadalenca plena de lluentons, color i il·lusió.

Per a infants a partir de 6 anys

Plaça de la Germandat

De 16 a 19 h · TALLER

MAQUILLATGE NADALENC INFANTIL

Viu la màgia del Nadal amb un toc de color i fantasia! Els més petits podran convertir-se en rens entremaliats, ninots de neu, fades de gel i molts altres personatges nadalencs. Un món de somriures, colors i il·lusió per lluir un maquillatge ben nadalenc i viure unes festes plenes de màgia!

Per a tots els públics

Plaça de la Germandat

00 h · MISSA DEL GALL

A la sortida de la missa hi haurà xurros i xocolata per a tothom.

Església parroquial

DIUMENGE 27 DE DESEMBRE

34a EDICIÓ CURSA SANT SILVESTRE

A les 19 h · Categoria Baby (fins als 8 anys)

A les 20 h · Categoria Junior (de 9 a 17 anys) i Absoluta (a partir de 18 anys)

Tradicional i solidària Cursa Sant Silvestre que continuarà amb un caire popular i festiu, i no competitiu. Tothom pot gaudir d'aquesta activitat festiva on com sempre es farà amb l'habitual barret de Pare Noel o si ho prefereixes pots fer-la disfressat i entrar en el concurs de la disfressa més original.

Més informació i inscripcions > www.santjulia.ad

Sortida i arribada de la plaça de la Germandat

DEL DILLUNS 28 AL DIMECRES 30 DE DESEMBRE

11 h · BIBLIOVACANCES DE NADAL

Inscripció gratuïta > Places limitades, inscripció prèvia a la web > www.santjulia.ad

Biblioteca Comunal Universitària

DEL DILLUNS 28 DE DESEMBRE AL DIMARTS 5 DE GENER

BÚSTIES DELS REIS MAGS D'ORIENT

Vestíbul del Centre Cultural Lauredià

DIMARTS 5 DE GENER

16.30 h · TALLER

CREACIÓ DE FANALETS, amb Lamlola.

Vine a confeccionar el teu fanalet per il·luminar el camí dels Reis Mags d'Orient.

Per a infants a partir de 7 anys

Plaça de la Germandat

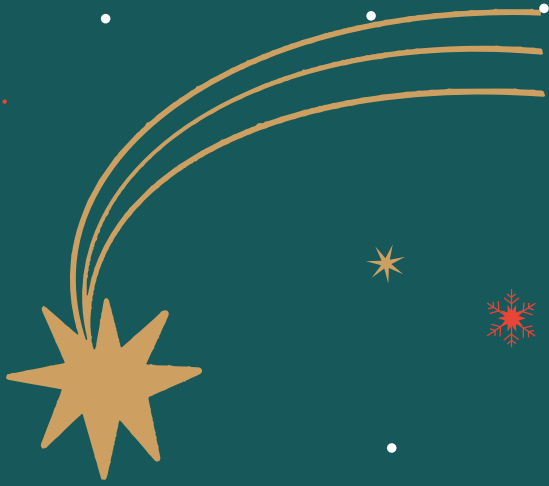

s'acosta
una de les nits
més màgiques
de l'any...!

DIMARTS 5 DE GENER

18 h · ARRIBADA DELS REIS MAGS D'ORIENT

Arribada des de l'Orient per la ctra. General núm. 1, plaça Francesc Cairat, av. Verge de Canòlich, c. Bonaventura Riera, av. Rocafort, av. Verge de Canòlich i plaça de la Germandat.

TRAM SILENCIÓS: en atenció a les persones amb diversitat sensorial, el tram de la plaça Laurèdia fins a l'encreuament del c. Bonaventura Riera serà sense música.

Amb la participació de les Cheerleading Golden Isards.

NOVETAT! Lliurament de cartes a l'Auditori Claror del Centre Cultural Lauredià

Adoració de l'Infant Jesús a Casa Comuna

DIMECRES 6 DE GENER

11.30 h · MISSA JOVE DE REIS

Amb la presència dels Reis Mags d'Orient

Església parroquial

DIJOUS 7 DE GENER

11.30 h · MISSA DE SANT JULIÀ

Església parroquial




PER NADAL AVENTURA'T
AMB EN LLUQUET
I LA FARIGOLA...

ELS PASTORETS

33a EDICIÓ / 2026-2027

Auditori Claror del Centre Cultural Lauredià

Basat en l'obra de Josep Maria Folch i Torres

Direcció: Ester Nadal
Espai sonor: Lluís Cartes
Espai escènic/vestuari: Maria Solsona
Ajudants: Marta Pelegrina, Laia Tarifa (interpretació) i Arnau Gallardo (espai sonor)

FUNCIONS 2026

Dissabte 26 de desembre, a les 20 h
Diumenge 27 de desembre, a les 18 h

FUNCIONS 2027

Diumenge 3 de gener, a les 11.30 h
Dimecres 6 de gener, a les 18 h

VENDA D'ENTRADES

Preu: 10 €
www.santjulia.ad/entrades o al Centre Cultural Lauredià
Més informació al telèfon 744 044



Tot comença la nit de Nadal.
En Lluquet i la Farigola es queden adormits i...

Més informació:

Biblioteca Comunal Universitària,
Escola d'Art i Servei de Promoció Cultural
Tel. 744 044

Dept. de Serveis Socials i Participació Ciutadana
Tel. 871 720

Oficina de Turisme
Tel. 744 045

LAUesport
Tel. 743 700

Informació al ciutadà
Tel. 166

SANT JULIÀ
DE LÒRIA
Viu-la

www.santjulia.ad

@visitsantjulia

L'organització es reserva el dret a efectuar qualsevol canvi en el programa

DL: AND 948 - 2026